

Procedimiento para instalación y uso
de **VPN Client**
23/abr/09

Procedimiento para instalación y uso de VPN Client

1. Descargar el programa VPN Client de la página www.alestra.com.mx, dar clic en la sección “EMPRESARIAL” y elegir “Utilerías”, para posteriormente seleccionar la aplicación a descargar **eVPN IPSEC**.

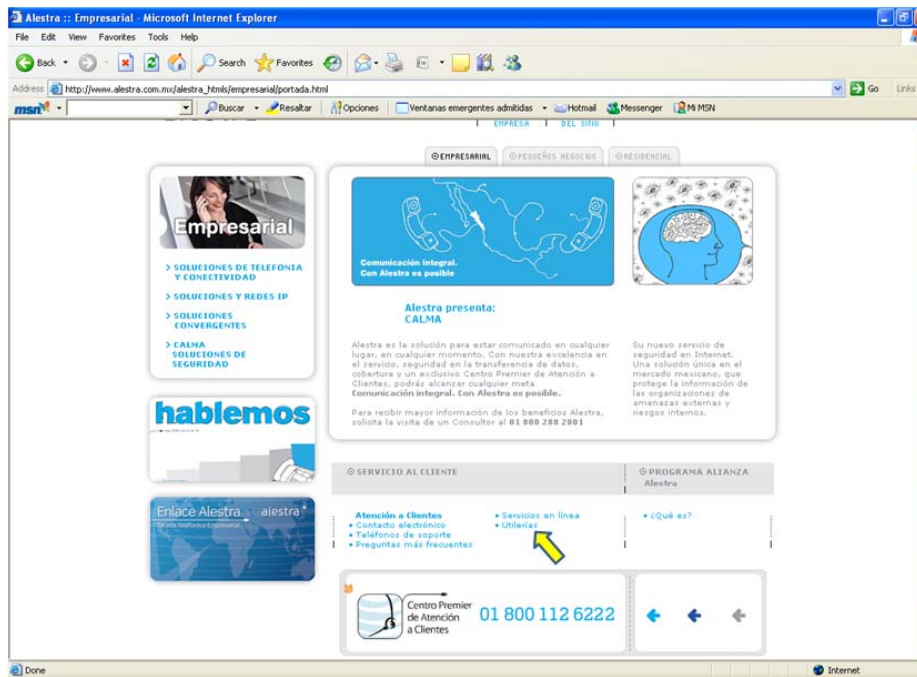
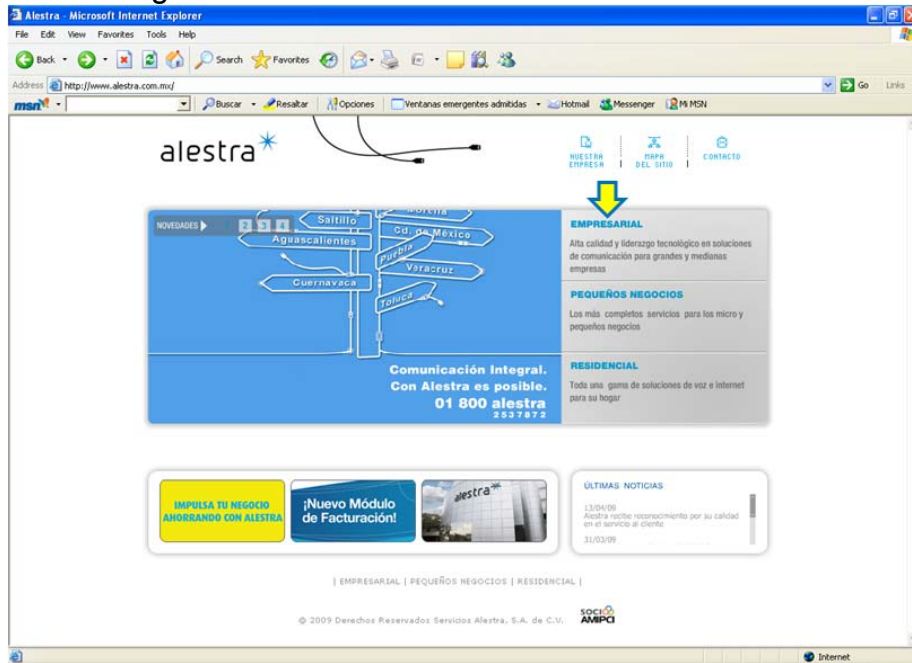

Procedimiento para instalación y uso de VPN Client



2. Ya en el VPN Client, dar click en el botón New.

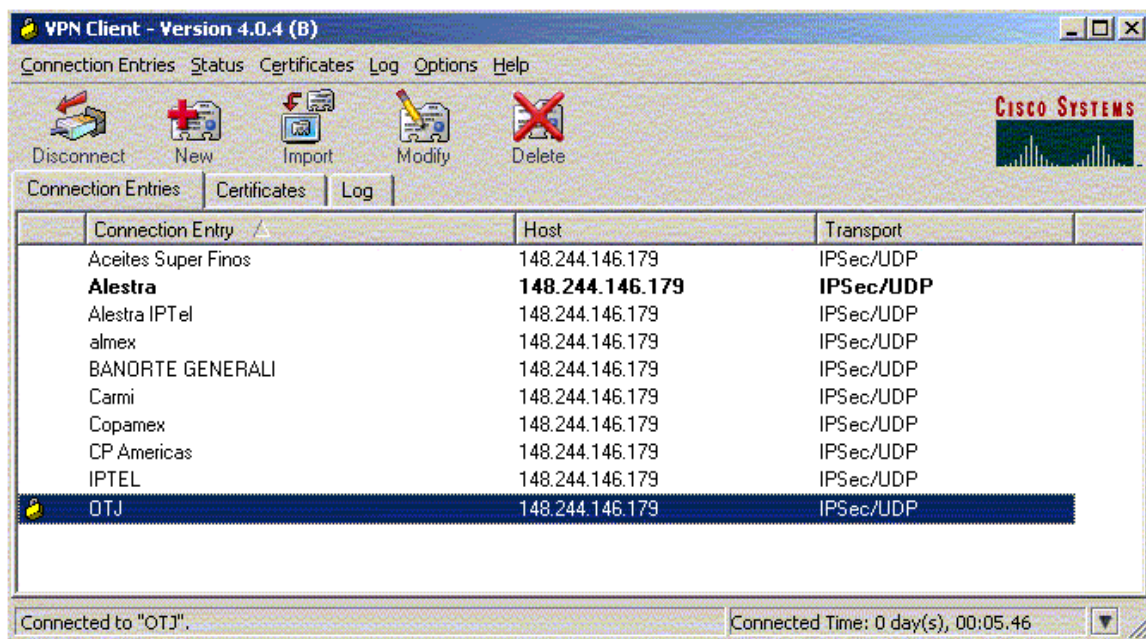

[*Procedimiento para instalación
y uso de VPN Client*]

3. En "Conection Entry" y en "Description" le pones lo que tú desees, es solo una etiqueta de tu conexión.
4. "Host" 148.244.146.179
5. "Name" **dominio**
6. "Password" **key**

VPN Client | Create New VPN Connection Entry

Connection Entry: NOMBRE DE EMPRESA

Description:

Host: 148.244.146.179

Authentication | Transport | Backup Servers | Dial-Up

Group Authentication

Name: cuenta@dominio

Password: [masked]

Confirm Password: [masked]

Certificate Authentication

Name: [dropdown]

Send CA Certificate Chain

Erase User Password | Save | Cancel

[**Procedimiento para instalación y uso de VPN Client**]

7. Luego seleccionas el "connection entry" que acabas de dar de alta y le das click al botón "Connect"

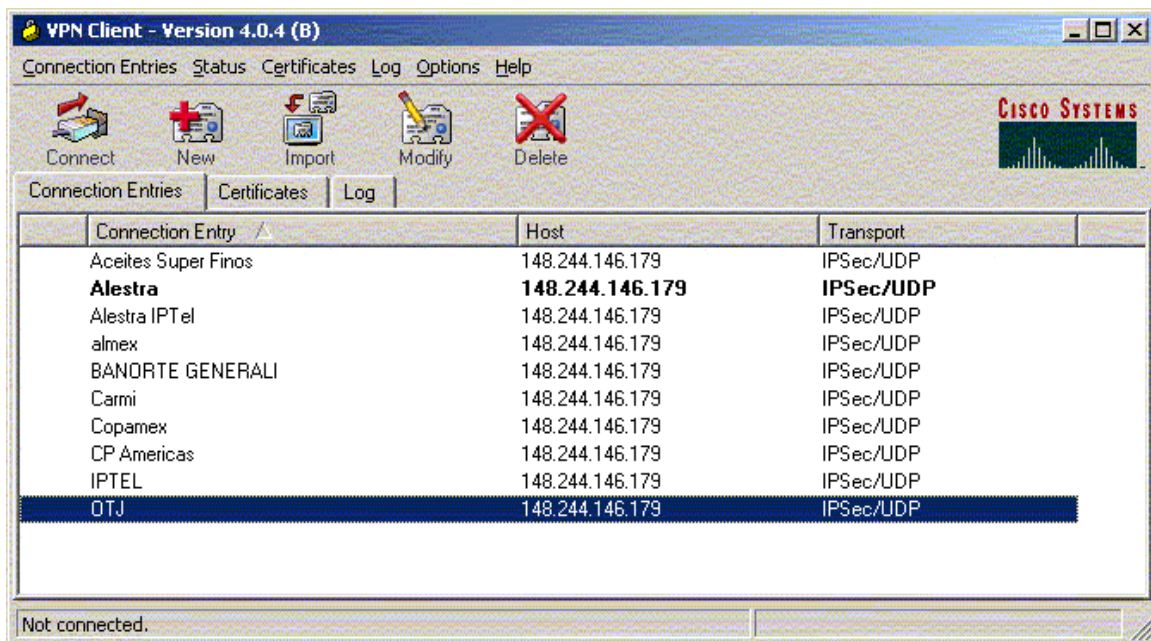

8. Te pedirá entonces el user y password de tu cuenta.



Procedimiento para instalación y uso de VPN Client

9. Listo, estás conectado.

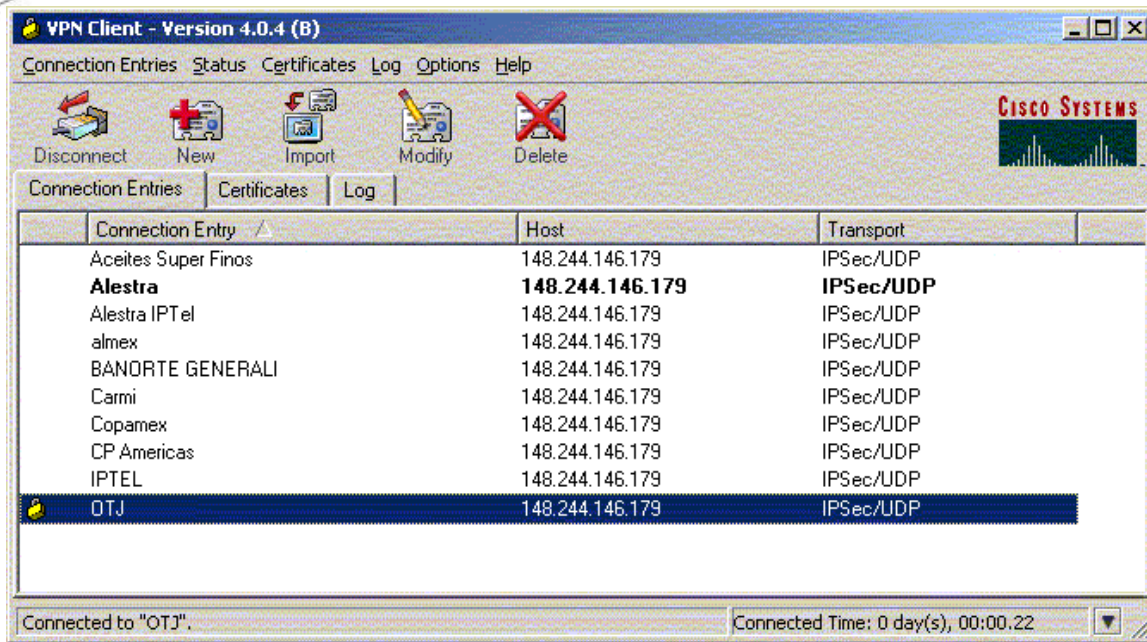

--- Fin del documento ---